



***EMPRESA PÚBLICA MUNICIPAL  
MANCOMUNADA DE ASEO INTEGRAL  
DE LOS CANTONES 24 DE MAYO,  
SANTA ANA Y OLMEDO “EMMAI-  
MANABI-CS-EP”***

***RENDICION DE CUENTAS  
PERIODO FISCAL 2025***



**GADM  
SANTA ANA**

*Ing. Lourdes María Guerrero Giler*

**PRESIDENTA DEL DIRECTORIO EMMAI-MANABI-CS-EP**

**ALCALDESA DEL G.A.D. MUNICIPAL DEL CANTÓN OLMEDO**



**GADM  
24 DE MAYO**

*Ing. Ramón Vicente Cedeño Barberán*

**MIEMBRO DEL DIRECTORIO DE LA EMMAI-MANABI-CS-EP**

**ALCALDE DEL G.A.D. MUNICIPAL DEL CANTÓN 24 DE MAYO**



**GADM OLMEDO**

*Dr. José Gregorio Macías Ruperti*

**MIEMBRO DEL DIRECTORIO DE LA EMMAI-MANABI-CS-EP**

**ALCALDE DEL G.A.D. MUNICIPAL DEL CANTÓN SANTA ANA**

**Ing. Raúl Mera Cedeño**  
**GERENTE GENERAL (E)**  
**EMMAI-MANABI-CS-EP.**

**El 12 de noviembre del 2010, con la finalidad de ejercer las competencias para la prestación de servicios públicos emanadas por la Constitución de la República, se crea la Empresa Pública Municipal Mancomunada de Aseo Integral de los cantones de 24 de Mayo, Santa Ana y Olmedo, entidad competente y responsable directa de la Administración del Sistema de Gestión: Barrido, Recolección, Limpieza, Tratamiento, Transporte y Disposición Final de Desechos en los Gobiernos Autónomos Descentralizados Mancomunados.**

**Su estructura organizacional y el personal estará acorde con los objetivos, responsabilidades y procesos que asuma directamente la empresa, pero en ningún caso podrá exceder de los parámetros de eficiencia laboral establecidos para las diferentes fases o procesos de gestión. La administración de los recursos técnicos, económicos y humanos de la empresa es independiente, sin que los GAD Municipales o sus funcionarios puedan interferir en ella.**

# **OBJETIVO**

**La Empresa Pública "EMMAI-MANABI-CS-EP" tiene como objeto social de su gestión el prestar los servicios, aseo, recolección, limpieza, desbroce, tratamiento y disposición final de residuos, especiales y peligrosos, en los cantones de 24 de Mayo, Santa Ana y Olmedo**

# MISIÓN

**La EMMAI-MANABI-CS-EP es una Empresa Municipal Mancomunada, prestadora de servicio público de aseo en el ámbito regional Centro Sur de Manabí que promueve y ejecuta dentro de sus competencias, la Política de Gestión Integral de Residuos Sólidos, bajo criterios técnicos y de responsabilidad social generando bienestar a la comunidad y a sus empleados.**

# **INFORMACIÓN FINANCIERA**

**PERIODO 2025**

# DISTRIBUCIÓN DEL PRESUPUESTO 2025 "EMMAI-MANABI-CS-EP"

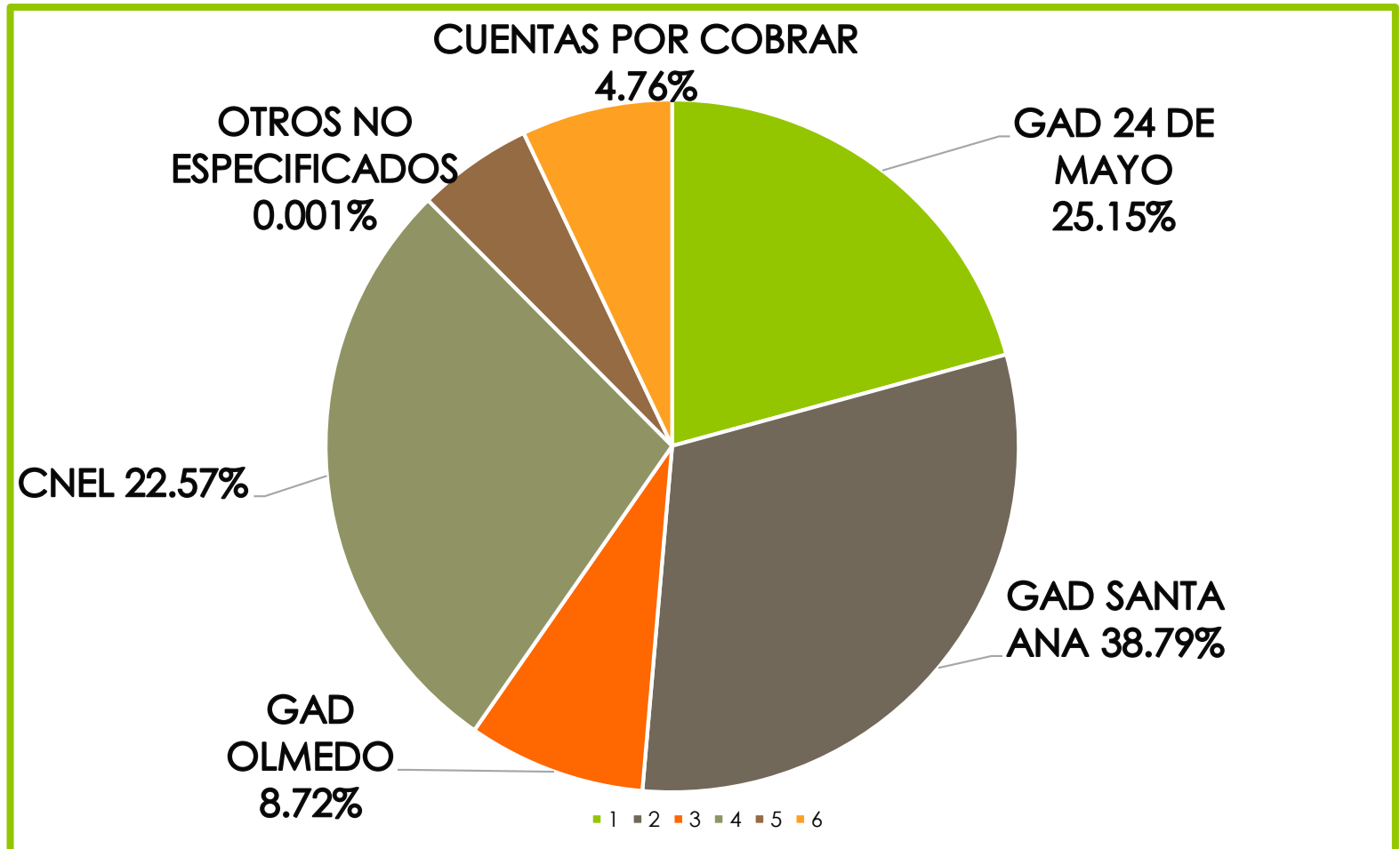

## DISTRIBUCION PRESUPUESTO 2025

### "EMMAI-MANABI-CS-EP"

PORCENTAJE	DESCRIPCIÓN	VALOR
25.15%	GAD 24 DE MAYO	334.418,85
38.79%	GAD SANTA ANA	515.829,19
8.72%	GAD OLMEDO	115.983,00
22.57%	CNEL (TASA DE RECOLECCION)	300.192,78
4.76%	CUENTAS POR COBRAR	63.386,50
0,001%	SALDO EN BANCOS	50,00
<b>100%</b>	<b>PRESUPUESTO EMMAI-MANABI-CS-EP 2025</b>	<b>1.329.860,32</b>

**POR EJECUTAR**

\$ 95.817,80

7.14%

# EJECUCIÓN DEL PRESUPUESTO EMMAI-MANABI-CS-EP 2025



**EJECUTADO**

\$ 1,246.167,90

92.86%

■ MONTOS EJECUTADOS

■ MONTOS POR EJECUTAR

## CLASIFICACIÓN CONTABLE:

- **GASTO CORRIENTE.-** Recursos utilizados para la contratación de recursos humanos y a la compra de los bienes y servicios necesarios para el desarrollo propio de las funciones administrativas. Pago de Sueldos y Salarios del personal operativo y administrativo.
- **GASTO DE CAPITAL.-** Es el total de las asignaciones destinadas a la creación de bienes de capital y conservación de los ya existentes, a la adquisición de bienes muebles e inmuebles.
- **GASTOS DE INVERSION.-** Recursos utilizados en la construcción de infraestructuras y a la creación o adquisición de bienes de naturaleza inventariable, necesarios para el funcionamiento de los servicios, así como otros gastos que tienen una duración o permanencia a largo plazo.

# DISTRIBUCIÓN DEL PRESUPUESTO 2025

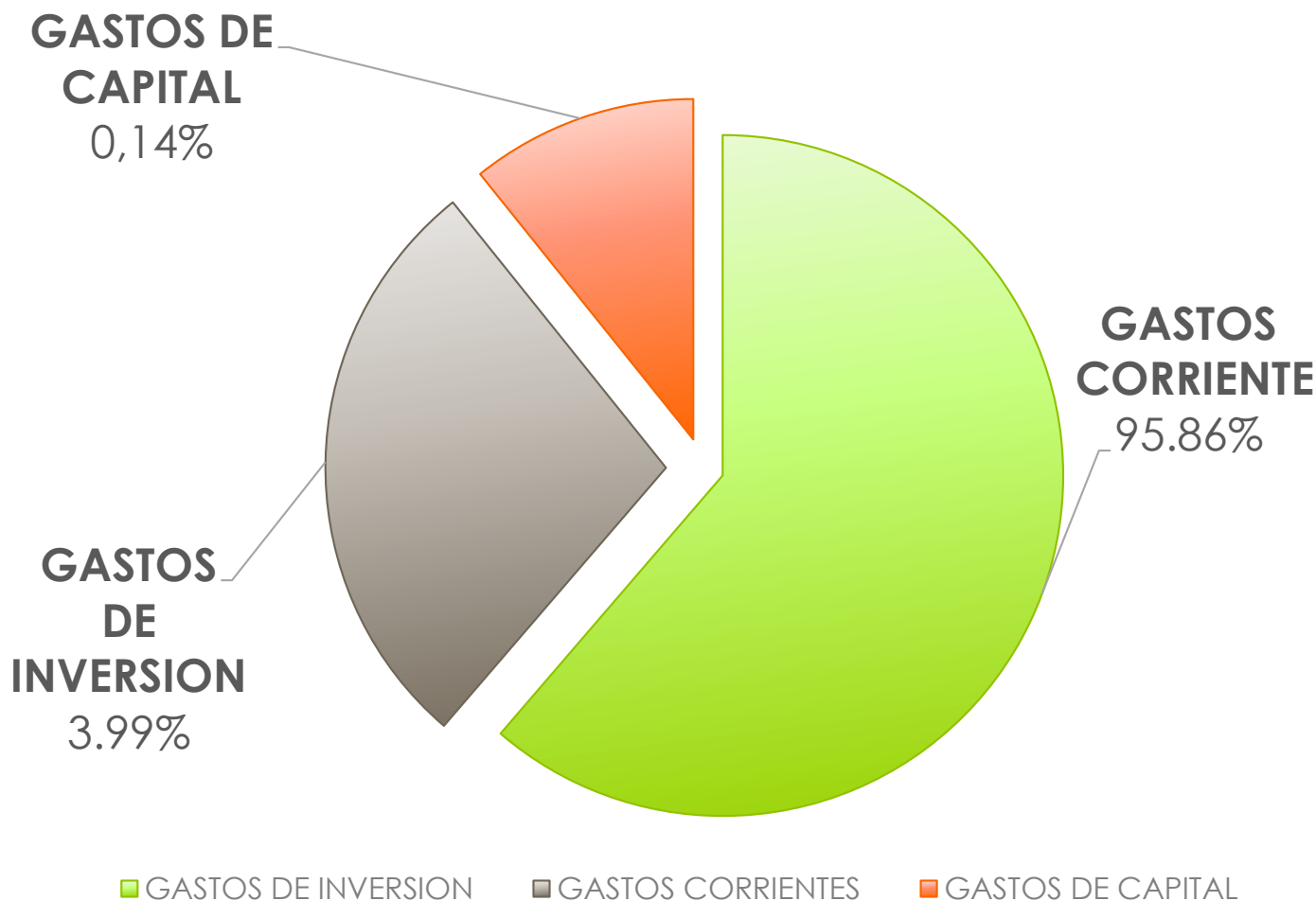

# DISTRIBUCIÓN DE SUELDOS - AÑO 2025

SUELDOS	Nº DE SERVIDORES	VALOR MENSUAL	VALOR ANUAL	ALICUOTA (PRESUPUESTO 2024)	DEFICIF / SUPERAVIT (ANUAL)	DEFICIF / SUPERAVIT (MENSUAL)
24 DE MAYO	26	21.657,33	259.887,96	334.418,85	74.530,89	6.210,91
SANTA ANA	52	43.704,88	524.458,56	515.829,19	-8.629,37	-719,11
OLMEDO	13	10.709,72	128.516,64	115.983,00	-12.533,64	-1.044,47
ADMINISTRATIVOS	6	8.840,45	106.085,40	106.085,40	0,00	0,00
<b>TOTAL</b>	<b>97</b>	<b>84.912,38</b>	<b>1.018.948,56</b>	<b>1.072.316,44</b>	<b>53.367,88</b>	<b>4.447,32</b>

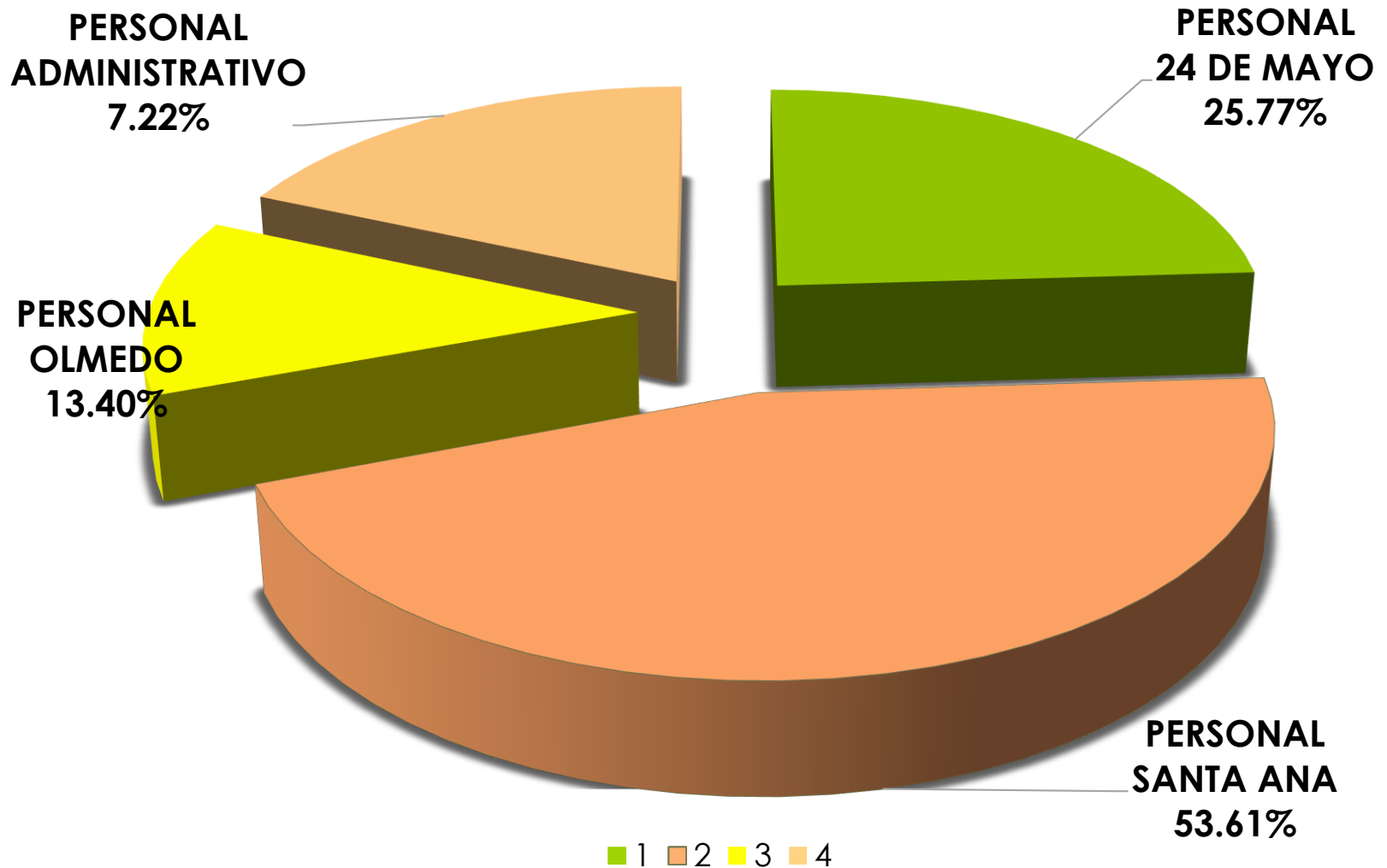



# ÁREA TÉCNICA OPERATIVA

PERIODO 2025

**LIMPIEZA PROFUNDA Y  
MINGA EN LOS  
CANTONES 24 DE  
MAYO, SANTA ANA Y  
OLMEDO**

# CANTÓN SANTA ANA

DURANTE



Calle General Córdova

DURANTE



Limpieza profunda de veredas y cinta gotera en la calle Gran Colombia



ANTES



DURANTE



DESPUÉS

Limpeza en canal abierto en la calle Piedrahita del sector María Herculía de la Parroquia Santa Ana.

DURANTE



Barrido profundo y limpieza de cinta gotera, en la Parroquia Lodana



DURANTE



Ciudadela El Progreso

2025/04/08 14:00

25/04/08 14:21

DURANTE



Ciudadela Vuelta Larga

2025/04/08 14:22

2025/04/08 14:17

DURANTE



Ciudadela Vuelta Larga

DURANTE



Ciudadela Vuelta Larga

DURANTE



2025/04/08 13:35

Calle Portoviejo



Barrido Profundo; limpieza de cinta gotera y veredas, en la Calle Eloy Alfaro entre la intersección de la Ángel Rafael Álava y la Horacio Hidrovo

DURANTE



Barrido profundo, limpieza de cinta gotera, veredas y retiro de malezas en el Barrio el Progreso de la Parroquia Santa

DURANTE



Limpieza por el feriado de los difuntos en la Parroquia Santa Ana.

DURANTE



Barrido profundo, limpieza de cintas goteras veredas y retiró de malezas-sector san Vicente Casa lagarto via a Olmedo .



DURANTE

Barrido profundo en la Ciudadela Viviana Sofía de la Parroquia Santa Ana

DESPUÉS

DURANTE



Barrido profundo en la Av. Luis Alberto Giler de la Parroquia Santa Ana.

DURANTE



Barrido profundo luego del baile por los 140 años de Parroquialización de la Parroquia Ayacucho del cantón Santa Ana



DURANTE



Limpieza de la calle Sucre- intersección calle General Córdoba- sector Loma de Los Vientos de la Parroquia Santa Ana.

DURANTE



**Minga realizada en la vía que conduce a comunidad el Mate**

1 Sept 2025 00:17:40 v.m  
99.5  
Vía a Cansaco  
Altitud: 68.7 metros  
Coordenadas: 8.11 m 11  
No. Med. José Luis Inguera 1484

ANTES



DURANTE



DURANTE



Limpieza de caminadera peatonal y puente de la Parroquia Santa Ana

DURANTE



Mercado de Ferias Libres

DURANTE



Mercado de Ferias Libres

# RECOLECCIÓN DE DESECHOS Y RESIDUOS SÓLIDOS



DURANTE



Limpieza de las calles , durante las fiestas del cantón.



Limpieza de las calles , durante las fiestas del cantón.



DURANTE



Recolección de desechos y residuos sólidos en el mercado de Ferias Libres Parroquia Santa Ana.

ANTES



DURANTE



DESPUÉS

Recolección de residuos sólidos en el Mercado de Ferias Libres de la Parroquia Santa Ana

DURANTE



Recolección de desechos y residuos sólidos en el centro de la Parroquia Santa Ana

DURANTE



Recolección de desechos y residuos sólidos en el centro de la Parroquia Santa Ana

DURANTE



Recolección de desechos y residuos sólidos en el Sector Sagrado Corazón de Jesús de la Parroquia Lodana

# Parroquia Lodana

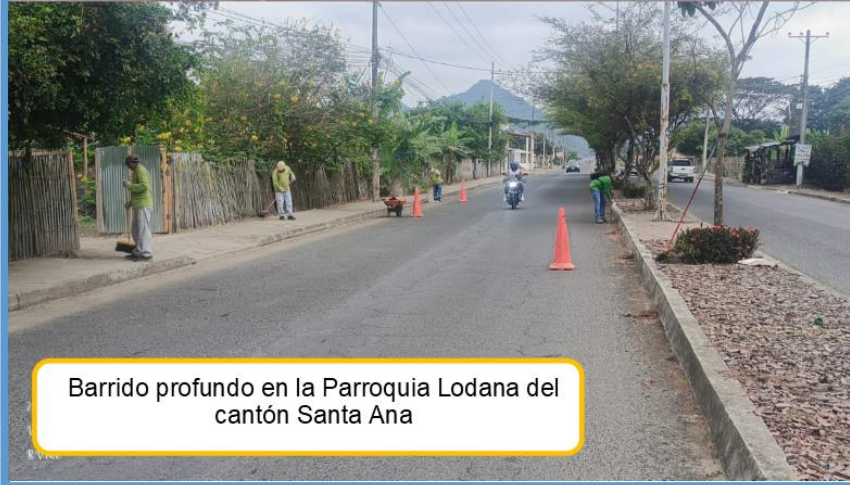
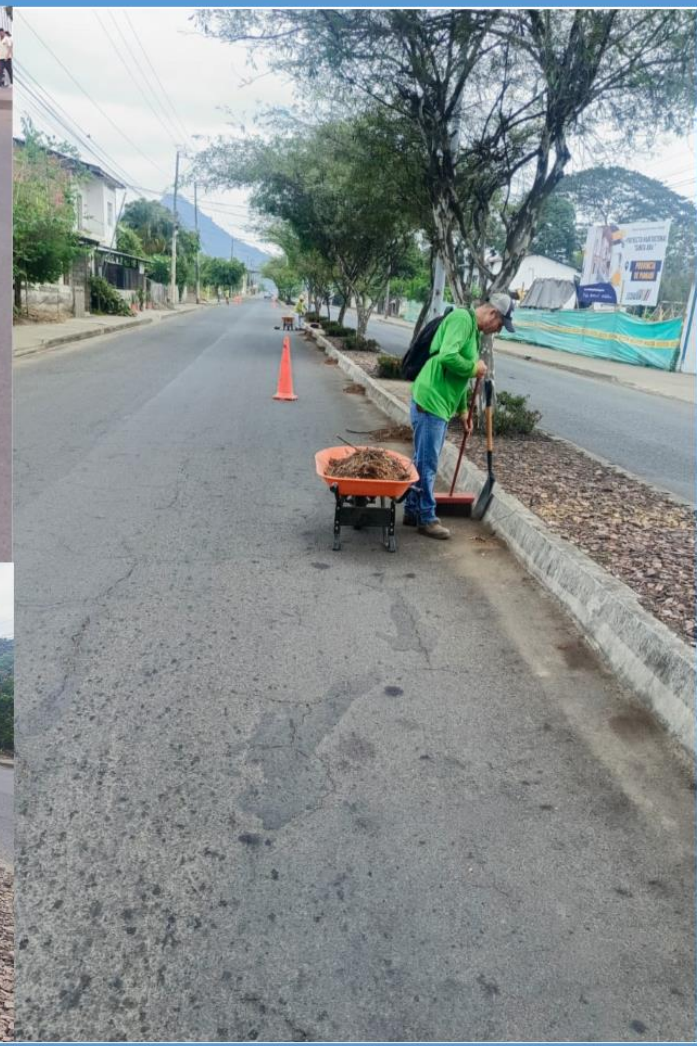

Barrido profundo en la Parroquia Lodana del cantón Santa Ana

# Parroquia Honorato Vásquez



## Parroquia Ayacucho



DURANTE



Limpeza luego del desfile cívico en la Parroquia Ayacucho

DURANTE



Minga de limpieza en la Parroquia Ayacucho del Cantón Santa Ana

# Parroquia San Pablo de Pueblo Nuevo

DURANTE



Barrido profundo de las diferentes calles de la Parroquia San Pablo de Pueblo Nuevo del cantón Santa Ana



DURANTE



Barrido Profundo de las diferentes calles del céntricas de la Parroquia San Pablo de Pueblo Nuevo del cantón Santa Ana

# CANTÓN OLMEDO

ANTES



Limpieza del puente Félix Menéndez

DURANTE



DESPUÉS



ANTES



Calle Avenida Manabi

DURANTE



DESPUÉS





Barrido en la calle Eloy Alfaro del cantón Olmedo



DURANTE

Limpieza de vía Olmedo-Santa Ana



DURANTE



Limpeza de la vía Olmedo-Santa Ana

DURANTE



Limpieza profunda del Barrio  
El Progreso del Cantón Olmedo

DURANTE



Limpieza de la calle Ulpiano Páez  
del cantón Olmedo

DURANTE



Limpeza de las calles San Andrés, Ulpiano Pez y la Av. Manabí, del cantón Olmedo

ANTES



DURANTE



DESPUÉS



Limpieza del Sector Cristo del Consuelo del cantón Olmedo

ANTES



Limpieza de cinta gotera al ingreso del Cantón Olmedo

DURANTE



Avenida Manabi

DURANTE



Limpieza de la calle San Andrés de Olmedo

DURANTE



Limpieza profunda de la Calle José Gregorio Mieles-Olmedo

DURANTE



Limpieza de calle Eloy Alfaro—Cantón Olmedo

ANTES



DESPUÉS



Limpieza de desechos en la Calle Ulpiano Páez

DURANTE



Limpieza de la calle Venida Manabí

DURANTE



Limpieza luego el Desfile Cívico y festividades del Cantón Olmedo.

DURANTE



Limpieza de las diferentes calles del cantón Olmedo por sus fiestas Patronales San Andrés.



Recolección de residuos y desechos en el centro del cantón



Recolección de residuos y desechos en la comunidad Navas del cantón Olmedo

DURANTE



Recolección de desechos y residuos sólidos en el cantón Olmedo



DURANTE



DURANTE

Recolección de desechos



Recolección de desechos

# CANTÓN 24 DE MAYO



ANTES



Continuación de limpieza profunda en la calle Padre Lasso

DURANTE



Calle Padre Lasso

DURANTE



Fumigación en la calles Bolívar y Delfín Gómez de la Parroquia Noboa.

DURANTE



Barrido profundo en la Parroquia Noboa

DURANTE



Limpieza del Barrio Ramón Vicente

DURANTE

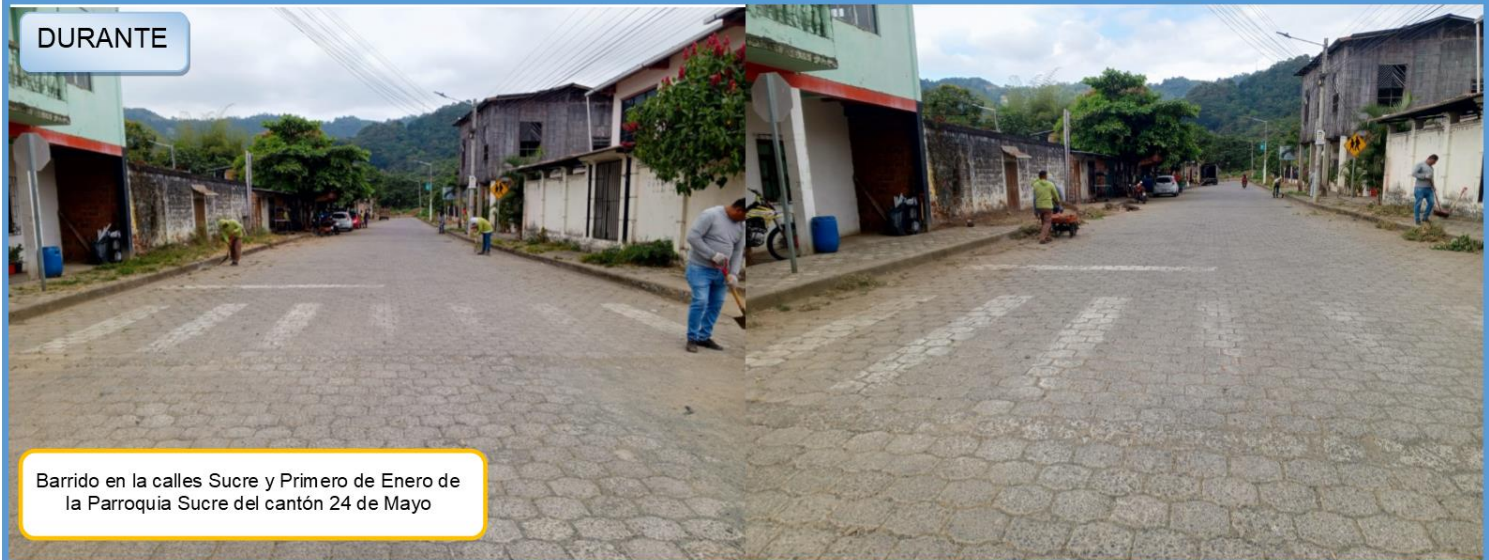

Barrido en la calles Sucre y Primero de Enero de la Parroquia Sucre del cantón 24 de Mayo

DURANTE



Limpieza de la Calle Junín y Comercio  
de la Parroquia Sucre

DURANTE



Limpieza profunda del  
Barrio 1ro. De Mayo



DURANTE



Limpieza profunda de la calle Samuel Tóala de la P. Sucre



DURANTE



Limpieza profunda en la calle Comercio, de la Parroquia Sucre





DURANTE



Limpieza profunda en la calle Olmedo y 1ro. De Enero-  
Parroquia Sucre del Cantón 24 de Mayo



ANTES



DURANTE



Limpieza de la  
Calle Ayacucho-Barrio  
Esmeraldas de la  
Parroquia Sucre

DURANTE



Limpieza profunda en la calle La Merced y Padre Lasso-recuperación de vereda y cinta gotera. Parroquia Sucre



DURANTE



Limpieza de calle Padre Lasso Explanada de I Cementerio

DURANTE



Barrido profundo en calle 1ro. De Enero de la Parroquia Sucre del cantón 24 de Mayo.

DURANTE



Limpieza de la calle Padre Lasso de la Parroquia Sucre del cantón 24 de Mayo.





ANTES



DURANTE



Limpeza profunda luego del baile publico por la Procantonización del cantón 24 de Mayo.

DURANTE



Limpieza de la Parroquia Sixto Duran Ballén



Limpieza de la Comunidad Jaboncillo de la Parroquia Bellavista.

DURANTE



Barrido profundo, en el Barrio 15 de Febrero de la Parroquia Sucre

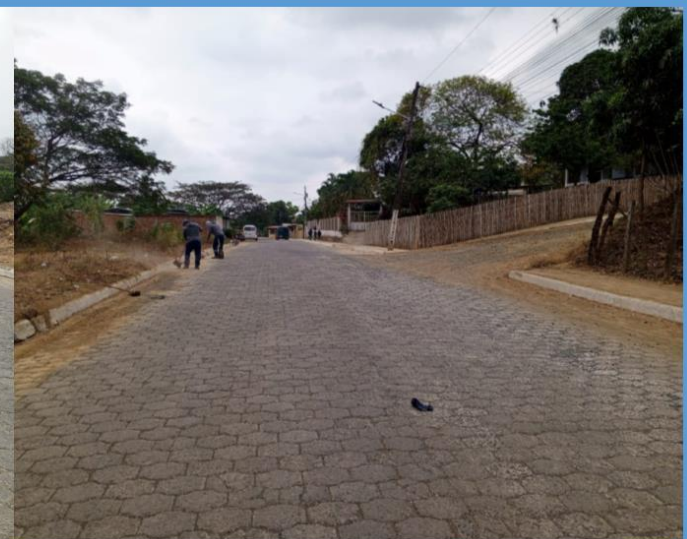

DURANTE



Limpieza profunda en el Barrio Esmeraldas de la Parroquia Sucre.

DURANTE



Recolección de desechos y residuos en la Parroquia Noboa

DURANTE

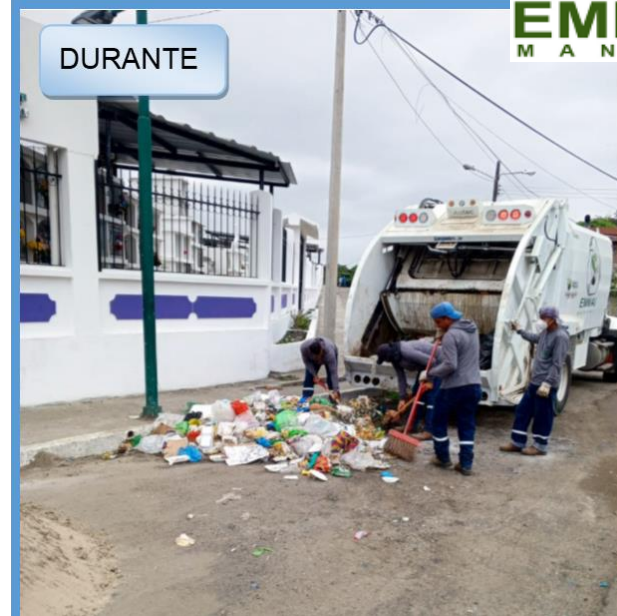

DURANTE



Recolección de Residuos y desechos sólido Parroquia Sixto Duran Ballén



Recolección de Residuos y desechos sólido Parroquia Noboa

DURANTE



Recolección de residuos y desechos en la Parroquia Sucre del cantón 24 de Mayo.

DURANTE

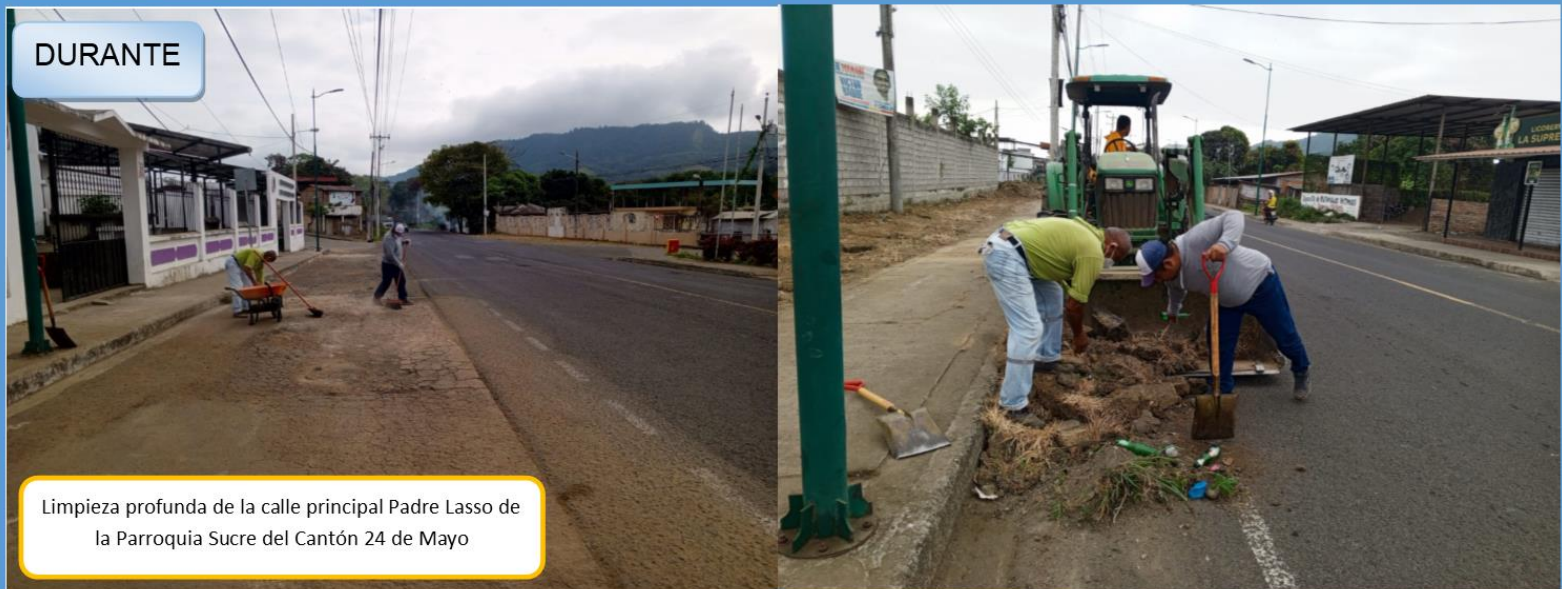

Limpieza profunda de la calle principal Padre Lasso de la Parroquia Sucre del Cantón 24 de Mayo

DURANTE



Recolección de residuos y desechos en la Parroquia Sucre del cantón 24 de Mayo.





Recolección de desechos y residuos sólidos en Las comunidades  
La Comuna, El progreso, San José de la Parroquia Noboa



# TRABAJO-LIMPIEZA EN EL CENTRO DE GESTIÓN MANCOMUNADO- VERTEDERO

DURANTE



Limpieza del ingreso al vertedero

2025/02/17 08:42

8 10:46

DURANTE



Limpeza de la cinta gotera del ingreso al vertedero

DURANTE



Recolección de desechos en la vía, desde el Sector Paraíso  
has la Km 1/12 - Vertedero de la EMMAI

# GESTIÒN SOCIAL

# Participación Ciudadana y Gestión Social

## **Socialización con:**

- **Comerciantes**
- **Mercado**
- **Comida rápidas**
- **Frigoríficos**
- **Farmacias**
- **Clínicas  
veterinarias**



# Socialización con los comerciantes





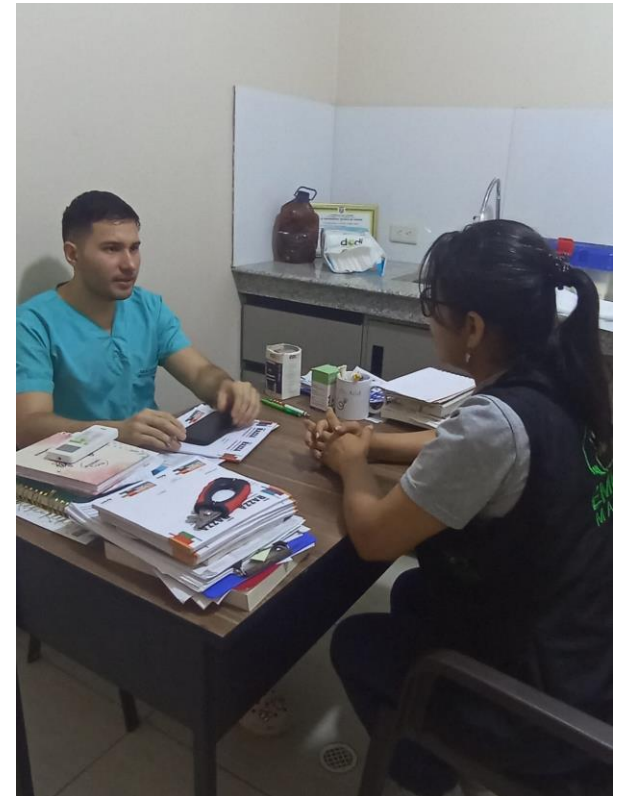







## Socialización en la Parroquia San Pablo de Pueblo Nuevo



## Socialización con los comerciantes pro las fiestas de Santa Ana

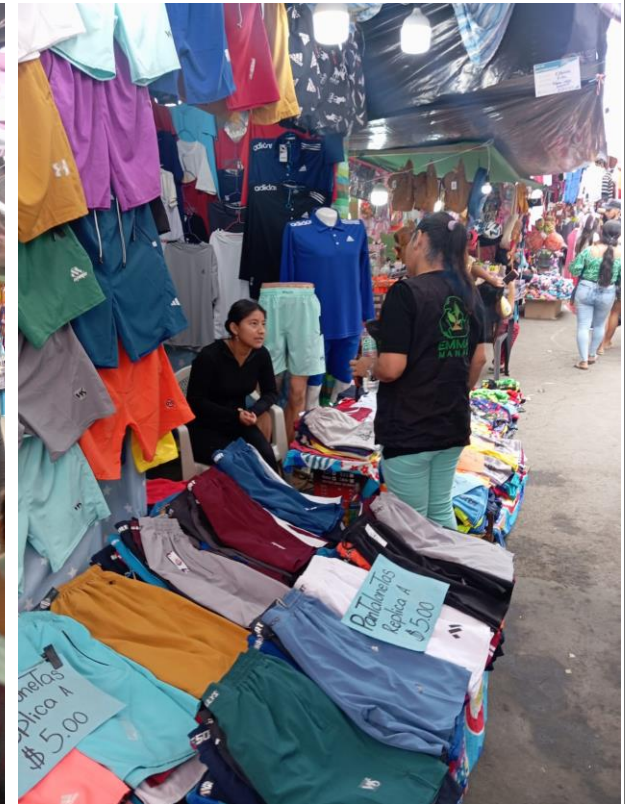



Entrega de sacos a los comerciantes de flores por el feriado de los difuntos—Parroquia Santa Ana.

## Socialización con los comerciantes pro las fiestas de 24 de Mayo.



## Inspección en la Comunidad Quebrada Grande



## Socialización Sector Sagrado Corazón de Jesús de la Parroquia Lodana





## Reunión con los líderes del cantón 24 de Mayo



## Reunión con líderes del cantón Olmedo



## Reunión con líderes de la Parroquias:

- Ayacucho
- Lodana
- Pueblo Nuevo
- Santa Ana



# ENTREGA: ROPA DE PARADA AL PERSONAL OPERATIVO

# Cantón Santa Ana





# Cantón 24 de Mayo





# Cantón OLMEDO





# ENTREGA: ROPA DE TRABAJO AL PERSONAL OPERATIVO

# Cantón 24 de Mayo



# Cantón Santa Ana





# Cantón OLMEDO



# ATENCIÓN MEDICA AL PERSONAL







# NEGOCIACIÓN DE CONTRATO COLECTIVO









# PROCESO DE RENDICIÓN DE CUENTAS 2025

## COMISIÓN CIUDADANA

# **CANTÓN OLMEDO**

## **1,-¿ CUANTO ES EL APOORTE MENSUAL QUE LA MUNICIPALIDAD HACE A LA EMPRESA Y COMO ESTA DISTRIBUIDO?.**

El aporte mensual que realiza el Gad Municipal del Cantón Olmedo aproximadamente es de: **USD 11.595,74 mensuales**, y está distribuido para pago de personal operativo en la parte operativa del servicio de recolección y limpieza; cabe recalcar que en la practica la mayor parte del dinero se concentran en gastos personal y operación, siendo el rubro más pesado de la nómina.

## **2,- ¿SE ESTA COORDINANDO ACCIONES PARA MEJORAR EL SERVICIO EN EL CANTÓN, TALES COMO CAPACITACIONES DE SENSIBILIZACION O DE QUE MANERA PODEMOS IMPLEMENTARLAS?.**

Sí, es totalmente recomendable coordinar acciones de capacitación y sensibilización para mejorar el servicio de manejo de residuos en el cantón Olmedo. De hecho, este tipo de estrategias suele ser clave para que el sistema funcione mejor, no solo desde lo operativo sino también con la participación ciudadana. Ya que podemos implementar capacitaciones como:

- Separación de residuos (orgánico / inorgánico)
- Horarios de recolección.
- Importancia de no botar basura en la vía pública
- Impacto ambiental y en la salud.

### **3,- ¿SEGÚN LAS METAS TRAZADAS EN EL 2025 CUALES FUERON ALCANZADAS?.**

En el año 2025, la EMMAI logró mantener la operatividad básica del servicio, especialmente en recolección y limpieza; sin embargo, varias metas estratégicas (educación ambiental, reciclaje) no se cumplieron plenamente.

La EMMAI cumplió las metas operativas básicas en 2025, pero presenta debilidades en educación ambiental.

# CANTÓN SANTA ANA

## **1,- ¿SE PODRIA REALIZAR UNA CAMPAÑA DE CONCIENTIZACION SOBRE EL BUEN MANEJO DE LOS DESECHOS SOLIDOS?.**

La implementación de una campaña de concientización en el cantón Santa Ana permitirá hacer conocer el buen manejo de los desechos sólidos, y así fomentar en la ciudadanía hábitos responsables en el manejo de los desechos sólidos, promoviendo la limpieza y el reciclaje y así ayudaría a mejorar la salud, el ambiente y la imagen de la comunidad.

## **2,- ¿HABRIA LA POSIBILIDAD DE COMPRAR UN RECOLECTOR DE BASURA, O EMPEZAR ARREGLAR LOS VEHICULOS QUE ESTAN EN MAL ESTADO, PARA DE ESA MANERA PODER BRINDAR UN MEJOR SERVICIO DE RECOLECCION?.**

Sí, es muy importante mejorar el servicio de recolección mediante la adquisición de un nuevo recolector o la reparación de los vehículos existentes, dependiendo del estado operativo, costos y necesidades del cantón. La mejora del parque automotor, ya sea mediante la reparación de vehículos existentes o la adquisición de nuevas unidades, permitirá optimizar el servicio de recolección de residuos sólidos, garantizando mayor eficiencia y cobertura en el cantón.

### **3,- ¿ QUE MEDIDAS SE ESTAN TOMANDO PARA DAR SOLUCION AL PROBLEMA DEL VERTEDERO DE LA EMMAI, QUE AFECTA DIRECTAMENTE A LA SALUD DE LOS CIUDADADO Y LA IMAGEN DEL CANTÓN?.**

Se han realizado trabajos de reconfiguración del terreno, vías de accesos, cunetas y organización de los desechos en celda. Se tomaron acciones para controlar lixiviados (líquidos contaminantes) y votar que se desborden hacia carreteras o zonas cercanas. Realización de mingas con apoyo del Municipio y la EMMAI; limpieza de zonas críticas para reducir focos de contaminación y malos olores.

Se deberá realizar una Instalación de infraestructura técnica adecuada para disposición responsable, realizar un saneamiento y remediación ambiental en áreas contaminadas, además se deberá implementar un sistema de gestión circular de residuos que debería incluir, reciclaje, compostaje y dar la compactación respectiva, uso de tecnología ambiental para regenerar los suelos y minimizar impactos visuales, todo esto se debería realizar en conjunto con las GADS mancomunado.

## Cantón 24 de Mayo.

**1,- ¿CONOCEDORES DE LA CANTIDAD DE BASURA QUE SE GENERA EN EL CANTÓN 24 DE MAYO, SE PODRIA ADQUIRIR UN NUEVO RECOLECTOR PARA DE ESTA MANERA ABASTECER LA DEMANDA Y PODER AMPLIAR NUEVAS RUTAS DE RECOLECCION?.**

La adquisición de un nuevo recolector en el cantón 24 de Mayo es técnicamente viable siempre que se sustente en el incremento de generación de residuos y así se podrá cumplir a las necesidades y ampliación de nuevas rutas de recolección y sobre todo mejora la cobertura actual.

**2,- ¿SE PUEDE REALIZAR CAPACITACIONES AL PERSONAL OPERATIVO, PARA QUE AL MOMENTO DE REALIZAR SU TRABAJO (RECOLECCION – BARRIDO) LO HAGAN DE UNA MANERA EFICAZ. (SIN DEJAR DESECHOS VOTADOS) ?**

Sí, es posible realizar capacitaciones dirigidas al personal operativo, con el fin de mejorar la eficiencia en las actividades de recolección y barrido, garantizando un servicio de limpieza integral sin residuos remanentes en la vía pública, cabe recalcar que la capacitación continua del personal operativo permitirá optimizar las labores de recolección y barrido, asegurando que el servicio se realice de manera eficaz y sin dejar desechos en la vía pública. Mejorando la calidad del servicio y brindando mayor satisfacción a la ciudadanía.

### **3,- ¿REALIZAR UNA CAMPAÑA DE CONCIENTIZACION A LA CIUDADANIA PARA MEJORAR NUESTEA CULTURA DE ASEO?.**

Es necesario implementar una campaña de concientización dirigida a la ciudadanía, con el fin fortalecer la cultura de aseo, contribuyendo a mantener espacios públicos limpios y a mejorar la eficiencia del servicio de recolección de residuos. En la cual se debería incluir, charlas educativas (en escuela colegios y comunidades promoviendo valores de respeto al entorno y cuidado del medio ambiente) difusión en medios de comunicación (radio, redes sociales perifoneo) jornadas comunitarias de limpieza, incentivar a la participación de los habitantes en el cuidado del sector, aplicación de normas y sanciones, para quienes incumplan las disposiciones relacionadas al manejo de desechos.



**GADM  
24 DE MAYO**



**GADM  
SANTA ANA**



**GADM  
OLMEDO**

**GRACIAS**